



## **PRESIDÊNCIA DA REPÚBLICA**

Secretaria-Geral

Secretaria Especial de Administração

Diretoria de Recursos Logísticos

Coordenação-Geral de Administração Geral

Coordenação de Serviços Gerais - COSEG

# **Contratação de Serviços de Recepção e Atendimento**

---

*Especificação dos Uniformes*

***Manual de Referências Visuais***



Uniforme **Masculino**



**Blazer Masculino**



# Uniforme Masculino

FICHA TÉCNICA: SUPERVISOR / RECEPCIONISTA MASCULINO	
Produto	Blazer masculino de manga longa
Tecido	Gabardine ou Microfibra - composto de 100% poliéster, gramatura: 280 gr/m Armação do tecido tela 1X1.
Cor	Azul marinho noturno
DESCRIÇÃO	
Blazer Masculino tipo terno de manga longa, com manga duas folhas com fechamento com 2 botões de massa. Gola social com recorte, com entretela de tecido. Com dois botões azuis frontais. Com três bolsos, sendo 01 superior embutido à esquerda e 02 inferiores com lapelas em ambos os lados. Forro: 100% poliéster.	
<b>Detalhes:</b> Costas: Retas com flaps (abertura na parte superior com 20 cm). Barras: Arrematadas pelo forro.	
<b>Etiquetas:</b> Etiqueta 01 – contém informações de instruções de lavagem, composição dos tecidos, tamanho da peça. Etiqueta 02 – contém as informações do fabricante (razão social, CNPJ). Localização: lateral esquerda.	
<b>Aviamentos:</b> Forro: 100% polyester; entretelas Colantes 100% algodão 118g/m2, botões de massa na cor azul escuro.	
INFORMAÇÕES DE COSTURA	
Fechamento: Laterais, Mangas e Recorte – costura aberta, chuleado no overloque e fechadas na reta. Decotes – costuradas na reta. O fechamento no overloque deverá ser realizado com agulha fina nº. 10. Overloque: de 4 pontos/cm a 5 pontos/cm. Reta: de 4 pontos/cm a 5 pontos/cm.  Bordado: Logo da empresa escrito em azul "XXXXXXXXX" na parte superior esquerda.	



Uniforme **Masculino**



**Calça Masculina**



## Uniforme Masculino

FICHA TÉCNICA: SUPERVISOR / RECEPCIONISTA MASCULINO	
Produto	Calça social masculina sem pregas
Tecido	Gabardine ou Microfibra - composto de 100% poliéster, gramatura: 280 gr/m Armação do tecido tela 1X1.
Cor	Azul marinho noturno
DESCRIÇÃO	
Calça social com cós, braguilha, passantes medindo 1,0 cm e bolso com 18,0 cm de abertura. 01 botão azul escuro frontal.	
<b>Detalhes:</b> Traseiro: Bolso embutido com dois vivos de 0,5 cm e fechamento com aselha; Cós: Cós com passante de 1 cm; Barras: São arrematadas no overloque e rebatidas com costura reta invisível, feita em máquina especial, tendo 3,0 cm.	
<b>Etiquetas:</b> Etiqueta 01 – contém informações de instruções de lavagem, composição dos tecidos, tamanho da peça. Etiqueta 02 – contém as informações do fabricante (razão social, CNPJ). Localização: lateral esquerda.	
<b>Aviamentos:</b> Zíper Nylon fino com 15 cm; Botão Poliéster com 15 mm (bolso); Entretelas Colante 100% algodão 118g/m2.	
INFORMAÇÕES DE COSTURA	
Lateral – costura aberta, chuleado no overloque e fechadas na reta. O fechamento no overloque deverá ser realizado com agulha fina nº. 12. O fechamento na reta deverá ser realizado com agulha fina nº.12. Overloque: de 4 pontos/cm a 5 pontos/cm. Reta: de 4 pontos/cm a 5 pontos/cm	



## Uniforme **Masculino**



## **Camisa Social Masculina**



## Uniforme Masculino

FICHA TÉCNICA: SUPERVISOR / RECEPCIONISTA MASCULINO	
Produto	Camisa social masculina manga longa
Tecido	Tricoline Composição: 90% poliéster e 10% algodão
Cor	Branca
DESCRIÇÃO	
Camisa social de manga longa com punhos e gola intertelados, fechamento com botões.	
<b>Detalhes:</b> - Colarinho entretelado com pé de gola, pontas de gola presas com botão e caseado, frente aberta com fechamento através de 8 botões e 8 caseados (no pé de gola no sentido horizontal e os demais sentido vertical), vista dupla entretelada, mangas longas com punhos fechados com botão e caseado, 1 bolso chapado retangular no lado esquerdo ( 14 x 15cm), costas com pala e prega macho ao centro	
<b>Etiquetas:</b> - Composição têxtil do produto - Nome ou razão social do fabricante do tecido e/ou confeccionista - Identificação fiscal do fabricante do tecido e/ou confeccionista - País de origem - Indicação de tamanho de acordo com o tipo confeccionado - Tratamento de cuidado para conservação através de símbolos e/ou textos (ISO 3758 ou NBR 8719)	
<b>Aviamentos:</b> - Linha de título 120, poliester/algodão ou 100% poliester para todas as costuras e filamento de poliester para Overlock. - Botões perolizados 4 furos de 12mm de diâmetro para a vista, punhos e de 10mm para as pontas da gola. - Colarinho e entretela pré-encolhidos. - Linhas e botões na cor do tecido. - Botões extras na parte interna.	
INFORMAÇÕES DE COSTURA	
Costuras em interlock bitola mínima 7mm para o fechamento das laterais, ombros e mangas, fixação da gola, pala, bolso, bainhas, barra e pespontos em máquina 1 agulha ponto fixo, arremate nos cantos do bolso. Pontos por cm: 4,0 a 4,5 em todas as costuras.	
Bordado: Logo da empresa escrito em azul " XXXXXXXXX" na parte superior esquerda.	



## Uniforme **Masculino**

### **Acessórios**



#### **Sapato Social**

Composição: Couro legitimo  
Solado de Borracha  
Cor: preta



#### **Gravata**

Cor: Azul marinho noturno  
Tecido: 100% poliéster  
Modelagem: slim fit



#### **Cinto Social**

Composição: Couro legitimo  
Cor; Preta  
Fivela: cromada



#### **Meia Social**

Compoisção: 100%Poliamida  
Cor; Preta





Uniforme **Feminino**



**Blazer Feminino**



## Uniforme **Feminino**

FICHA TÉCNICA: RECEPCIONISTA FEMININO	
Produto	Blazer / Casaqueto feminino
Tecido	Two Way - 96% poliéster, 4% elastano - gramatura: 280 gr/m Armação do tecido tela 1X1.
Cor	Azul marinho noturno
DESCRIÇÃO	
Blazer sem gola, sem lapela, gola redonda, estilo Chanel, com 1 botão encapado do mesmo tecido do blazer, com 2 bolsos decorativos laterais com lapela.	
<b>Detalhes:</b> - Entretela composta de 67% poliéster e 33% viscose, Forro composto de 100% poliéster Ombreira de feltro composto de 100% poliéster e manga de alfaiate em duas folhas.	
<b>Etiquetas:</b> - Composição têxtil do produto - Nome ou razão social do fabricante do tecido e/ou confeccionista - Identificação fiscal do fabricante do tecido e/ou confeccionista - País de origem - Indicação de tamanho de acordo com o tipo confeccionado - Tratamento de cuidado para conservação através de símbolos e/ou textos (ISO 3758 ou NBR 8719)	
<b>Aviamentos:</b> - Linha de título 120, poliester/algodão ou 100% poliester para todas as costuras e filamento de poliester para Overlock. - Botões perolizados 4 furos de 12mm de diâmetro para a vista, punhos e de 10mm para as pontas da gola. - Colarinho e entretela pré-encolhidos. - Linhas e botões na cor do tecido. - Botões extras na parte interna.	
INFORMAÇÕES DE COSTURA	
Costuras em interlock bitola mínima 7mm para o fechamento das laterais, ombros e mangas, fixação da gola, pala, bolso, bainhas, barra e pespontos em máquina 1 agulha ponto fixo, arremate nos cantos do bolso. Pontos por cm: 4,0 a 4,5 em todas as costuras.	
Bordado: Logo da empresa escrito em azul "XXXXXXXXX" na parte superior esquerda.	



Uniforme **Feminino**



**Calça Feminina**



## Uniforme **Feminino**

FICHA TÉCNICA: RECEPCIONISTA FEMININO	
Produto	Calça social feminina
Tecido	Two Way - composto de 96% poliéster, 4% elastano - gramatura: 280 gr/m Armação do tecido tela 1X1.
Cor	Azul marinho noturno
DESCRIÇÃO	
Calça social, sem pregas, cós postiço entretelado e forrado com 3,0cm de largura e enchanço no traseiro, fechamento através de botão, vista embutida com zíper e 2 pences traseiras.	
<b>Detalhes:</b> 02 bolsos faca frontais e dois bolsos embutidos na parte traseira da peça. Modelo slim fit, comprimento na altura do tornozelo.	
<b>Etiquetas:</b> - Composição têxtil do produto - Nome ou razão social do fabricante do tecido e/ou confeccionista - Identificação fiscal do fabricante do tecido e/ou confeccionista - País de origem - Indicação de tamanho de acordo com o tipo confeccionado - Tratamento de cuidado para conservação através de símbolos e/ou textos (ISO 3758 ou NBR 8719)	
<b>Aviamentos:</b> Linha título 80 poliéster/algodão ou 100% poliéster para os fechamentos e linha 120 para costuras de pespontos e Overlock; Botão perolizado 4 furos de 14mm; Zíper de nylon com cadarço na cor do tecido; Linhas e botões na cor do tecido; Botões extras na parte interna.	
INFORMAÇÕES DE COSTURA	
Costuras com máquina 1 agulha ponto fixo para colocação de cós, fixação dos bolsos, zíper, vivos dos bolsos, vista e pespontos em máquina 1 agulha ponto corrente para o fechamento das laterais e entrepernas (costura aberta com as bordas overlocadas), com máquina 2 agulhas defasadas ponto corrente para o fechamento do gancho traseiro (costura aberta com as bordas overlocadas), travetes nos cantos dos bolsos e no acabamento da vista, Overlock nas partes desfiantes do tecido. - Pontos por cm: 3,5 a 4,0 em todas as costuras	



Uniforme **Feminino**



**Blusa Feminina**



## Uniforme **Feminino**

FICHA TÉCNICA: RECEPCIONISTA FEMININO	
Produto	Blusa social feminina
Tecido	Oxfordine Liso - 100% poliéster
Cor	Branca
DESCRIÇÃO	
Blusa feminina em oxfordine com laço, frente dupla e pences, mangas curtas com bainha	
<b>Detalhes:</b> - Decote em U, com laço, frente dupla fechada, mangas curtas com bainha fixa.	
<b>Etiquetas:</b> - Composição têxtil do produto - Nome ou razão social do fabricante do tecido e/ou confeccionista - Identificação fiscal do fabricante do tecido e/ou confeccionista - País de origem - Indicação de tamanho de acordo com o tipo confeccionado - Tratamento de cuidado para conservação através de símbolos e/ou textos (ISO 3758 ou NBR 8719)	
<b>Aviamentos:</b> Linha título 80 poliester/algodão ou 100% poliéster para os fechamentos na cor do tecido.	
INFORMAÇÕES DE COSTURA	
Costuras em interlock bitola mínima 7mm para o fechamento das laterais, ombros e mangas, fixação da gola, pala, bolso, bainhas, barra e pespontos em máquina 1 agulha ponto fixo. - Pontos por cm: 4,0 a 4,5 em todas as costuras.	



Uniforme **Feminino**



**Jumper - Gestante**



## Uniforme **Feminino**

FICHA TÉCNICA: RECEPCIONISTA FEMININO	
Produto	Jumper Gestante
Tecido	Two Way - composição 96% poliéster e 4% elastano
Cor	Azul marinho noturno
DESCRIÇÃO	
Vestido gestante, com frente forrada com tecido misto (51% Algodão e 49% Poliéster), com uma prega deitada de cada lado - frente e costas, faixa para regulagem presa na lateral para ser amarrada no centro das costas. Fechamento: parte traseira da peça, com zíper de nylon na cor do tecido	
<b>Detalhes:</b> - Decote em U, mangas curtas, com bainha de 5 cm acabamento da borda da saia com bainha de 5 cm.	
<b>Etiquetas:</b> - Composição têxtil do produto - Nome ou razão social do fabricante do tecido e/ou confeccionista - Identificação fiscal do fabricante do tecido e/ou confeccionista - País de origem - Indicação de tamanho de acordo com o tipo confeccionado - Tratamento de cuidado para conservação através de símbolos e/ou textos (ISO 3758 ou NBR 8719)	
<b>Aviamentos:</b> Linha 80 poliéster/algodão ou 100% poliéster para os fechamentos, caseados e pregar botões e linha para costuras de pespontos e Overlock; Botões perolizados 4 furos de 12mm de diâmetro para a abertura frontal; Linhas e botões na cor do tecido; Botões extras na parte interna.	
INFORMAÇÕES DE COSTURA	
Costuras em interlock bitola mínima 7mm para o fechamento das laterais e ombros, fixação da gola, bainhas, barra e pespontos em máquina 1 agulha ponto fixo. - Pontos por cm: 4,00 a 4,5 em todas as costuras. Bordado: Logo da empresa escrito em azul "XXXXXXXXX" na parte superior esquerda.	





## Uniforme **Feminino**

### **Acessórios**



#### **Sapato Social**

Composição: Verniz  
Solado de Borracha  
Salto médio  
Cor: preta  
Bico arredondado

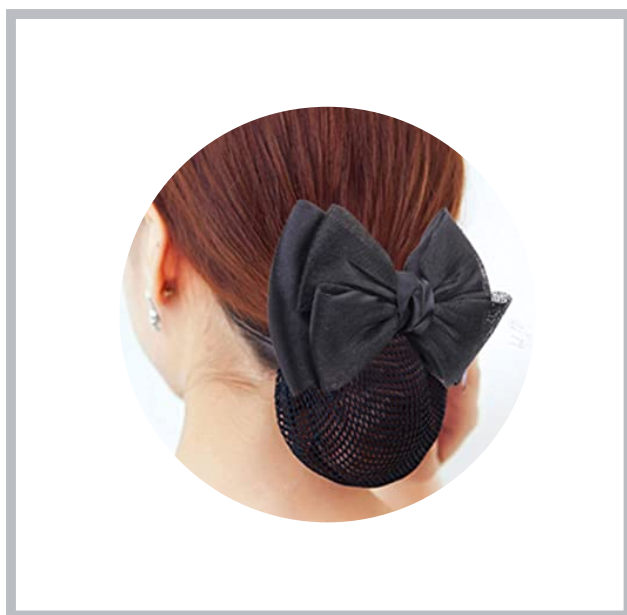

#### **Acessório de Cabelo**

Rede com laço para penteado



Uniforme **Unisex**



**Malha de Lã Unisex**

# Malha de Lã Unissex

FICHA TÉCNICA: MALHA DE LÃ UNISSEX	
Produto	Suéter em malha de lã com decote em V manga longa unissex
Tecido	100% poliéster
Cor	Cinza Chumbo
DESCRIÇÃO	
Suéter em malha de lá com decote V manga longa, punhos e barra sanfonados	
<b>Detalhes:</b> - Decote em V na mesma cor da lã, sanfona remalhada com largura de 4cm, punhos com sanfona remalhada na mesma cor da lã com largura de 7cm, barra com sanfona remalhada na mesma cor da lã e com largura de 7cm, ombro com cadarço de poliester com 1cm de largura e ombro com cadarço de poliester com 1cm de largura.	
<b>Etiquetas:</b> Etiqueta 01 – contém informações de instruções de lavagem, composição dos tecidos, tamanho da peça. Etiqueta 02 – contém as informações do fabricante (razão social, CNPJ). Localização: lateral esquerda.	
<b>Aviamentos:</b> - Linha 120 poliester para costuras de Overlock - Linha na cor do tecido.	
INFORMAÇÕES DE COSTURA	
- Costuras em interlock bitola mínima 7mm para o fechamento das laterais e ombros, bainhas, barra e pespontos em máquina 1 agulha ponto fixo. - Pontos por cm: 4,0 a 4,5 em todas as costuras. Bordado: Logo da empresa escrito em azul "XXXXXXXXX" na parte superior esquerda.	